



**PROFESSIOE
ADMINISTRATIEVE SOFTWARE**

@MUIS

JAARRAPPORTAGE



MUIS Software

GESPITST OP ÚW CIJFERS

Maak uw iMUIS-pakket compleet door uw financiële administratie uit te breiden met de module Jaarrapportage. Na het controleren van de administratie met de controleprogrammatuur van iMUIS, is het genereren van de rapportage nog nooit zo eenvoudig geweest. De accountant kan met één druk op de knop vanuit de actuele cijfers het jaarrapport inclusief waarderingsgrondslagen, toelichtingen, specificaties en opinie afdrukken. Ook tussentijdse cijfers met toelichtingen en specificaties kunnen op eenvoudige wijze worden afgedrukt. Op deze manier wordt veel tijd bespaard.

VOORDELEN

- Volledig geïntegreerd met de financiële administratie.
- Met één druk op de knop het jaarrapport genereren.
- Geen extern pakket benodigd.
- Kans op fouten wordt verminderd.
- Snel en eenvoudig corrigeren.
- Direct inzicht in tussentijdse cijfers.
- Onbeperkt aantal jaarrapporten.
- In samenwerking met de accountancypraktijk ontwikkeld.
- Eenvoudig toepasbaar.
- Optimaal gebruiksgemak.
- Direct aan de slag.
- Per gebruiker rechten instellen.
- Voorbeeld jaarrapportage met alle

opties aanwezig.

- Volledig geïntegreerd met iMUIS Online Internetboekhouden.
- Importeren van mutaties vanuit de iMUIS (Online) auditfile.
- Saldi van externe financiële software importeren die geen geïntegreerde jaarrapportage hebben.
- Eenmalige aanschaf en lage jaarlijkse onderhoudskosten.
- Voldoet aan de wet- en regelgeving op het gebied van publicatie jaarrekening.

DIRECT AAN DE SLAG

iMUIS Jaarrapportage is zeer eenvoudig toepasbaar, u profiteert van optimaal gebruiksgemak. MUIS Software levert standaard een basisadministratie mee welke u naar eigen inzicht kunt aanpassen. Deze basisadministratie(s) kunt u gebruiken als modeladministratie toegespitst op een eenmanszaak, B.V. en dergelijke.

Een basisadministratie is compleet voorzien van dagboeken, een grootboekrekeningschema en BTW-codes. Het grootboekrekeningschema is direct gekoppeld aan een verslagleggingsrekening die als basis dient om te rapporteren.

Per verslagleggingsrekening kunt u teksten toevoegen of aanpassen,

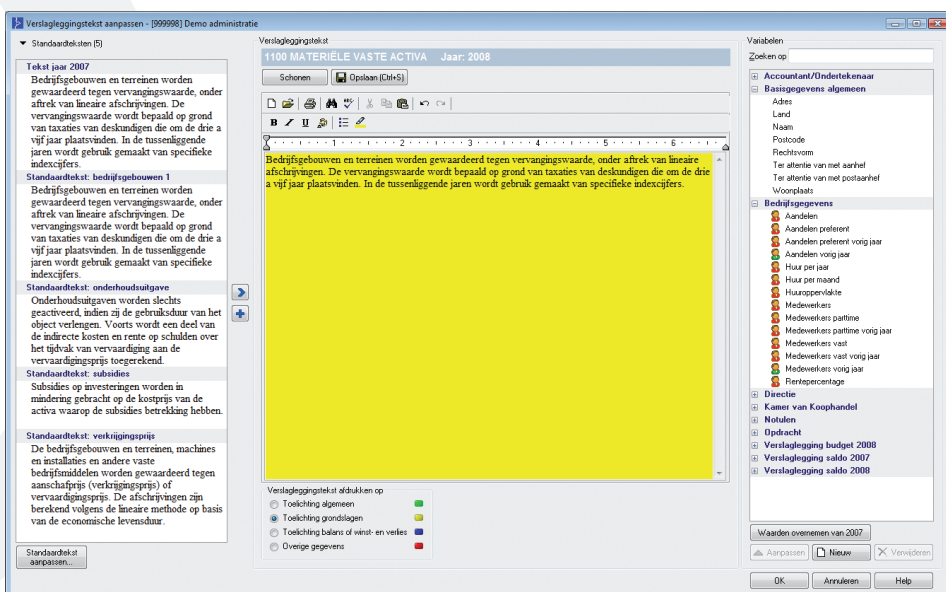

Verslagleggingsteksten eenvoudig aanpassen.

waarbij u bestaande teksten eenvoudig kunt overnemen vanuit bijvoorbeeld Word® of Excel®. Uw teksten kunt u direct controleren met de spellingscontrole van Word®.

De verslagleggingsteksten kunnen naar keuze op verschillende delen van de rapportage (algemeen deel, waarderingsgrondslagen en toelichting) worden afgedrukt. In de verslagleggingsteksten kunt u tevens vrij te gebruiken variabelen toevoegen (bijvoorbeeld een tekst, datum, getal of basisgegevens uit de administratie). Indien u tussentijds of jaarlijks gaat rapporteren, doet u dat direct vanuit de financiële administratie.

U heeft de keuze om:

- Verslagleggingsteksten per administratie vast te leggen.
- Verslagleggingsteksten vanuit een door u geselecteerde modeladministratie over te nemen.

De gebruikte verslagleggingsteksten worden per administratie per jaar door iMUIS vastgehouden. Ook voor volgende jaren is het daarom eenvoudig om het jaarrapport samen te stellen. U kunt namelijk per jaar teksten en variabelen overnemen en aanpassen.

PROFESSIONEEL RAPPORT

U kunt per klant per jaar bepalen welke gegevens in het rapport getoond worden. De jaarrapportage kunt u zelf samenstellen door een keuze te maken uit de beschikbare overzichten, lijsten en rapporten. Ook uw eigen documenten, in Word®, Excel® en PDF formaat kunt u toevoegen. Bepaal vervolgens zelf de volgorde en druk een voorbeeld af als PDF document. Als u niet tevreden bent past u de volgorde en beschikbare documenten aan en drukt u de verbeterde jaarrapportage nogmaals af.

Kenmerken

- Tussentijdse- en jaarrapportage.
- Publicatieverslag.
- Jaarrapportage van gebroken boekjaren wordt ondersteund.
- Automatische verwerking van afrondingsverschillen en onverdeeld resultaat.

- Rapportage bewaren per boekjaar.
- Controlerapport dat alle mutaties in de administratie controleert, bijvoorbeeld op nog niet doorgeboekte Activa boekingen.

Onderdelen van de jaarrapportage

- Voorblad.
- Samenstellingsverklaring.
- Automatische inhoudsopgave.
- Toelichting algemeen (tekst).
- Resultaatvergelijking.
- Financiële positie met uitgebreide instellingen.
- Kengetallen.
- Balans en winst- en verliesrekening.
- Kasstroomstaat.
- Waarderingsgrondslagen (tekst) voor balans en winst en verlies.
- Toelichting op de balans en winst/verliesrekening.
- Grootboek specificaties en verloop overzichten.
- Niet uit de balans blijvende verplichtingen.
- Overige gegevens (tekst).
- Winst- en verliesrekening drie jaar.
- Activa/passiva en winst/verlies per periode.
- Activa/passiva en winst/verlies t/m periode.
- Specificatie privé.
- BTW-aangifte OB.
- BTW-aangifte jaaroverzicht per periode.
- Eigen PDF, Excel® of Word® documenten toevoegen.

Bepalen welke gegevens getoond worden in het jaarrapport.

Naam	Rotatie (grad)	Voet	Logo	Voorblad	Voorbladtekst
<input checked="" type="checkbox"/> Voorblad				Ja	
<input checked="" type="checkbox"/> Clientbrief				Ja	
<input checked="" type="checkbox"/> Opdrachtbevestiging				Ja	
<input checked="" type="checkbox"/> Verklaring				Ja	
<input checked="" type="checkbox"/> Inhoudsopgave				Ja	
<input checked="" type="checkbox"/> Toelichting algemeen	0	Ja	Ja	Nee	TOELICHTING ALGEMEEN
<input checked="" type="checkbox"/> Resultaatvergelijking	0	Ja	Ja	Nee	RESULTAATVERGELIJKING
<input checked="" type="checkbox"/> Financiële positie	0	Ja	Ja	Nee	FINANCIËLE POSITIE
<input checked="" type="checkbox"/> Fiscale positie	0	Ja	Ja	Nee	FISCALE POSITIE
<input checked="" type="checkbox"/> Kengetallen	0	Ja	Ja	Nee	KENGETALLEN
<input checked="" type="checkbox"/> Balans per <TMDATUM>	0	Ja	Ja	Nee	BALANS PER <TMDATUM>
<input checked="" type="checkbox"/> Winst- en verliesrekening	0	Ja	Ja	Nee	WINST- EN VERLIJESREKENING
<input checked="" type="checkbox"/> Kasstroomoverzicht	0	Ja	Ja	Nee	KASSTROOMOVERZICHT
<input checked="" type="checkbox"/> Balans toelichting grondslagen					
<input checked="" type="checkbox"/> Winst- en verlies toelichting grondslagen					
<input checked="" type="checkbox"/> Toelichting op de balans					
<input checked="" type="checkbox"/> Toelichting winst- en verliesrekening					
<input checked="" type="checkbox"/> Overige gegevens					
<input checked="" type="checkbox"/> Winst- en verliesrekening drie jaar					
<input checked="" type="checkbox"/> Winst- en verlies per periode					
<input checked="" type="checkbox"/> Winst- en verlies t/m periode					
<input checked="" type="checkbox"/> Winst/verlies budgetoverzicht	-90	Ja	Ja	Nee	WINST/VERLIJES BUDGETOVERZICHT
<input checked="" type="checkbox"/> Winst/verlies periode-overzicht	-90	Ja	Ja	Nee	WINST/VERLIJES PERIODE-OVERZICHT
<input checked="" type="checkbox"/> Specificatie activa	0	Ja	Ja	Nee	SPECIFICATIE ACTIVA
<input checked="" type="checkbox"/> Specificatie privé	0	Ja	Ja	Nee	SPECIFICATIE PRIVÉ
<input checked="" type="checkbox"/> Specificatie transitorische boekingen	-90	Ja	Ja	Nee	SPECIFICATIE TRANSITORISCHE BOEKINGEN
<input checked="" type="checkbox"/> BTW Aangifte omzetbelasting jaaroverzicht	-90	Ja	Ja	Nee	BTW AANGIFTE OMZETBELASTING JAAROVERZICHT
<input checked="" type="checkbox"/> BTW Aangifte omzetbelasting	0	Ja	Ja	Nee	BTW AANGIFTE OMZETBELASTING
<input checked="" type="checkbox"/> Voorafgaande journaalposten	0	Ja	Ja	Nee	VOORAFGAANDE JOURNAALPOSTEN
<input checked="" type="checkbox"/> Bevestiging bij de jaarrekening	0	Nee	Ja	Nee	BEVESTIGING BIJ DE JAARREKENING

Uw eigen werkwijze

De reden om voor iMUIS te kiezen is dat u uw eigen werkwijze kunt blijven hanteren. U kunt het jaarrapport direct vanuit de financiële administratie genereren of gebruik maken van voorafgaande journaalposten met de module Uitwerken kolommenbalans. U kunt ook exporteren naar externe pakketten, maar MUIS Software adviseert u direct vanuit iMUIS de tussentijdse- of jaarrapportage samen te stellen, omdat u dit tijd bespaart en de kans op fouten wordt vermindert. Bij nagekomen correcties hoeft u geen herhaalde consistentie controles van het rapport meer uit te voeren. Meer informatie over de financiële modules en koppelingen naar fiscale pakketten leest u in de brochures iMUIS Financiële administratie en iMUIS Accountancy.

Modulaire uitbreidingen

In combinatie met de volgende modules wordt het aanbod van rapporten in de tussentijdse verslaglegging en de jaarrapportage automatisch uitgebreid:

Module Budgetten

- Winst/verlies budget overzicht.
- Winst/verlies periode overzicht.

Module Activa

- Specificatie activa.
- Investeringsaftrek.
- Desinvesteringsbijtelling.

Module Transitorische posten

- Specificatie transitorische boekingen.

Module Uitwerken kolommenbalans

- Voorafgaande journaalposten.

Jaarrapport in uw eigen huisstijl

Met de module Jaarrapportage heeft u alle mogelijkheden om de lay-out van het jaarrapport aan uw wensen en huisstijl aan te passen. In combinatie met de module Aanpassen vaste rapporten kunt u ook de lay-out van onderdelen van de jaarrapportage naar eigen inzicht bewerken.

Lay-out kenmerken

- Automatische jaarvergelijking op diverse onderdelen van het jaarrapport.

- Onderdrukking jaarvergelijking bij éénjarige administratie.
- Rapport lay-outs van onderdelen van de jaarrapportage aanpassen.
- Letter types (Arial, Verdana, Tahoma, Garamond, Times New Roman).
- Lettergrootte aanpassen.
- Watermerktekst toevoegen.
- Voetteksten toevoegen.
- Tekstblokken op nieuwe pagina.
- Volgorde van rapporten bepalen.
- Roteren van rapporten.
- Afrondingsmechanisme.
- Negatief bedrag opmaak **-100, (100)**, **-100** of **(100)**.
- Nul bedragen opmaak **-**, **0** of **<leeg>**.
- Datum in voet.
- Logo toevoegen, naar keuze als watermerk.
- Beginnen op een nieuwe pagina instelbaar per verslagleggingsaanhef.
- Bedragen weergeven in duizendtallen.
- Herhalende nivototalen onderdrukken.
- Optie om alleen nivo verslagleggingsrekeningen af te drukken.
- Voorkomen dubbele teksten en totalen.
- Voorafgaande journaalposten meetellen.
- Bevestiging met ruimte om voor goedkeuring jaarrapport te tekenen.
- Referentie naar verloopstaten en teksten op de toelichting.
- Percentages wel/niet afdrukken.
- Rapport lay-outs van onderdelen van de jaarrapportage aanpassen.
- Kant en klare jaarrapportage in PDF.
- Rapportage beveiligd e-mailen (PDF-documentbeveiliging).
- Dubbelzijdig afdrukken, waarbij iMUIS rekening houdt met de kantlijn van de linker- en rechterpagina's.
- NAW-gegevens van accountants en hun kantoren, waarmee de jaarrapportage ondertekend wordt, kunnen worden vastgelegd en hergebruikt.
- Schutbladen met toelichting.

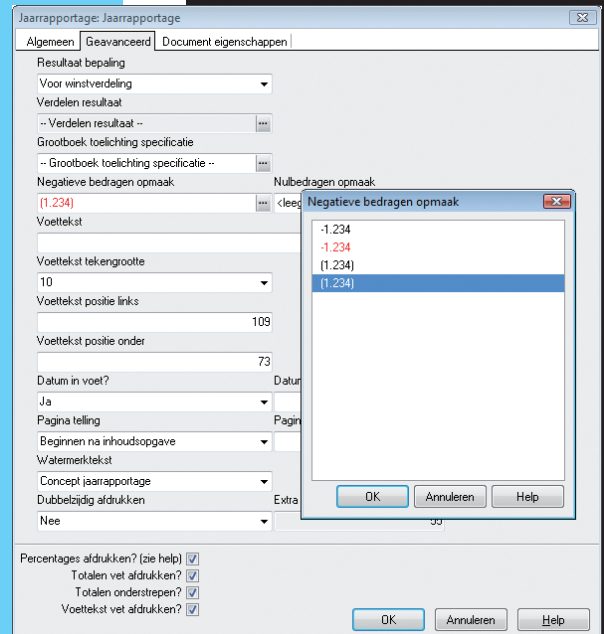

Geavanceerde mogelijkheden in de lay-out van het jaarrapport.

Technische specificaties kunnen zonder aankondiging aan wijzigingen onderhevig zijn.



MUIS Software

GESPITST OP ÚW CIJFERS

MUIS Software

Rijksstraatweg 41
1969 LB Heemskerk

Telefoon: (0251) 241 641

Telefax: (0251) 244 405

Internet: www.muis.nl
E-mail: info@muiss.nl