



**TOP-OF-THE-LINE
ADMINISTRATIEVE SOFTWARE**

@MUIS
ACCOUNTANCY

@MUIS
ONLINE

 **MUIS**
SOFTWARE

iMUIS en iMUIS Online: Top-of-the-Line Accountancysoftware

- *MUIS Software ontwikkelt sinds 1984 administratieve software, Top-of-the-Line.*
- *Voor ondernemers en voor de accountancy.*
- *De accountancysoftware van MUIS Software is er voor uw eigen administratie.*
- *En tot 1.000.000 externe administraties.*
- *Internetboekhouden, controle-, management- en jaarrapportage.*
- *Zeer compleet dus.*
- *Waarbij iMUIS Online volledig geïntegreerd is met onze accountancysoftware.*
- *MUIS Software ontwikkelt alle software in eigen huis.*
- *Ervaringen van ondernemers worden dagelijks in onze software verwerkt.*
- *Zeker die van uw professionele collega-accountants.*
- *Via down te loaden updates bent u dus altijd verzekerd van up-to-date software.*
- *U kunt In-house de administratie van uw klanten controleren en bewerken.*
- *Die voordelen voor u behoeven geen nadere uitleg, denken wij.*
- *De voordelen voor uw cliënten mogen eveneens vanzelf spreken.*
- *Het overstappen van uw huidige pakket naar MUIS is supersimpel.*
- *U wilt ook gebruik blijven maken van uw huidige accountancysoftware?*
- *Geen probleem, iMUIS kunt u koppelen aan talrijke accountancypakketten.*

Gecertificeerde software

MUIS Software is met haar producten iMUIS en iMUIS Online cum laude geslaagd en daarmee gecertificeerd door het SRA en BDO Audit & Assurance.

Hierbij wordt bevestigd dat onze software voldoet aan hoge kwaliteitseisen, gebruiksvriendelijk en betrouwbaar is.

Accountants stellen Top-eisen aan software

- ✓ ...het moet Exact aan hun eisen voldoen.
- ✓ ...moet alle mogelijkheden van A tot Z bevatten...
- ✓ ...het moet Real easy zijn...
- ✓ ...het moet Snel starten...
- ✓ ...two solutions in the Field: Off- en Online...
- ✓ ...een goede View op Accounts bieden...
- ✓ ...aan de 4 Units voldoen: Makkelijk Uitgebreid Innovatief Snel

Die Top-software bestaat:



Online samenwerken met cliënten

Steeds meer ondernemers binnen het MKB kiezen ervoor om zelf online de administratie te voeren. De dienstverlening vanuit administratie- en accountantskantoren is hierin onmisbaar. Ondernemers beschikken hiermee over actuele cijfers en de accountant kan hierin een belangrijke adviserende rol spelen.

Verkoop	Inkoop	Kas	Abn-amro	Bank	Ing	Incasso	Telco	Rekening-courant	BTW	BTW bedrag	Bedrag	Datum	Tijdsch	Omschrijving	Status
10000	20100042	F12	10900,00	0,00	2	1740,34	20100042	03-10-2010	8002	fets paradis	Hee	5			
10001	20100043	F12	2500,00	0,00	2	400,12	20100043	02-10-2010	8001	babepover	Hee	10			
10002	20100044	F12	2638,00	0,00	2	421,19	20100044	02-10-2010	8001	pieterson	Hee	15			
10012	20100045	F12	495,21	0,00	2	79,07	20100045	02-10-2010	8001	gromte beeters	Hee	20			
10016	20100046	F12	2160,00	0,00	2	326,29	20100046	02-10-2010	8001	jeansen	Hee	25			
10016	20100047	F12	874,56	0,00	2	139,64	20100047	02-10-2010	8001	jeansen	Hee	30			
13050	20100048	F12	1442,74	0,00	2	225,56	20100048	02-10-2010	8001	ibv zaanden	Hee	35			
13030	20100049	F12	1250,00	0,00	2	199,58	20100049	02-10-2010	8001	ibv aantleeven	Hee	40			
10017	20100050	F12	0,00	0,00	2	0,00	20100050	02-10-2010	8001		Hee	40			

Samenwerking ondernemer en accountant

De samenwerking tussen ondernemer en accountant kan op meer manieren ingevuld worden:

- De ondernemer voert de administratie en de accountant controleert deze ten behoeve van de managementrapportage.
- De ondernemer factureert, houdt de kas en de bank bij, scant inkoopfacturen en de accountant verzorgt de Aangifte Omzetbelasting en ICP-aangifte.
- De accountant voert de administratie en de ondernemer informeert zich over de actuele cijfers via de rapportage van de module Kijkfunctie. Management-informatie wordt op het Dashboard middels grafieken, taartdiagrammen en kengetallen gepresenteerd.

Pluspunten @MUIS Online

- iMUIS Online is makkelijk, veilig en efficiënt.
- 24 uur per dag en zeven dagen per week beschikbaar.
- Hoge kwaliteit en scherp geprijsd abonnement.
- Complete financiële administratie slechts €17,50 per maand.

- Met meerdere gebruikers gelijktijdig werken.
- Ondernemer kan doorwerken tijdens controles en jaarovergangen.
- Boeking zijn direct verwerkt in de administratie.
- Cijfers over meerdere jaren snel en makkelijk vergelijken.
- In één oogopslag ziet u op het Dashboard hoe het bedrijf ervoor staat.
- Boeking snel en eenvoudig corrigeren, totdat de periode is afgesloten.
- Audit-trail: "U weet precies wie wat heeft gewijzigd en wanneer".
- Ondernemer kan facturen zelf scannen of uploaden.
- Wat u uitzoekwerk bespaart!
- Veel tijd en geld besparen met handige koppelingen.
- Bijvoorbeeld de Boekhoudkoppeling met ABN AMRO.
- Hiermee worden bij- en afschrijvingen dagelijks volautomatisch verwerkt.
- Makkelijk modulair uit te breiden met talloze toepassingen.
- The Sky is the Limit.
- Overstappen naar iMUIS Online Software is supersimpel.
- Converteren ook, inclusief de volledige historie.

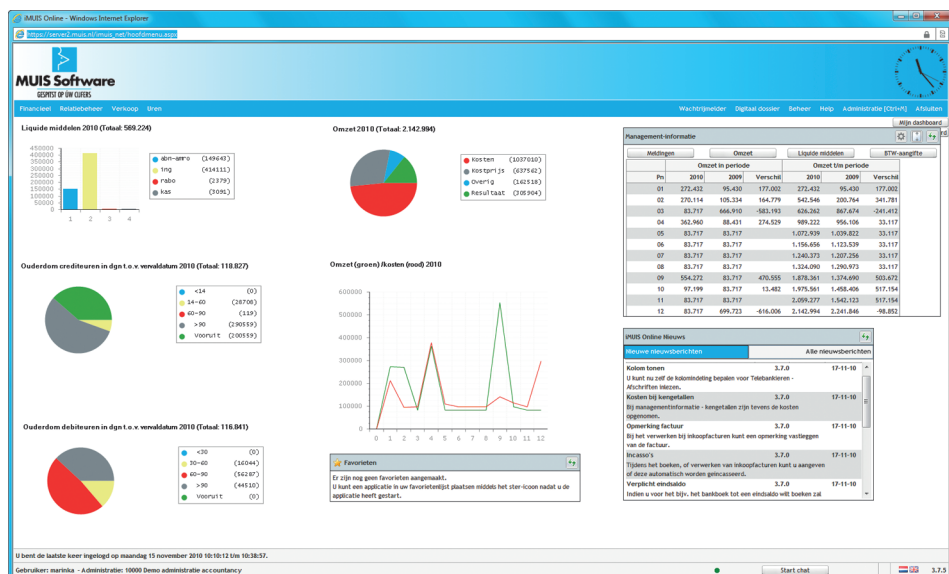

- MUIS Software heeft hét ideale online pakket. Gegarandeerd.
- Geen back-ups meer uitwisselen.
- Een volledige back-up kunnen downloaden en terugzetten in elke iMUIS-variant.
- Van Internetboekhouden t/m jaarrapportage.
- Aanpasbaar naar uw eigen huisstijl.

Beveiliging

iMUIS Online is zeer goed beveiligd. De verbinding tussen de ondernemer en accountant, de inlogprocedure en de opslag van gegevens zijn binnen het pakket allemaal voorzien van een optimale beveiliging. De inlogprocedure bestaat niet alleen uit een gebruikersnaam en wachtwoord, maar wordt ook extra beveiligd via een unieke sessiecode die als SMS of per e-mail verzonden wordt. Het gebruik van SSL in de internetbrowser zorgt voor een beveiligde communicatie.

Adviseren en presenteren van cijfers

Presenteer de managementinformatie, tussentijdse cijfers in iMUIS Online Dashboard middels grafieken, taartdiagrammen en kengetallen.

- Vergelijking van periode-, kwartaal- en jaarcijfers inclusief kengetalennormering.
- Brutowinstmarge, omzetverdeling, kostenverdeling, liquiditeit, ouderdomsanalyse van openstaande facturen, gemiddelde betalingstermijn, in te dienen en verzonden BTW-aangiftes.
- In één oogopslag ziet uw klant of de cijfers wel of niet door u gecontroleerd zijn.

- Controlemeldingen, bijvoorbeeld: zijn alle inkoopfacturen gekoppeld in het digitale dossier? Zijn er nog niet verzonden facturen?

Communicatie

Het iMUIS Online nieuws wordt overzichtelijk up-to-date gepresenteerd in het iMUIS Online Dashboard. Via uw favoriete RSS-abonnement kan er tevens bepaald worden welk nieuws er zichtbaar zal zijn op het Dashboard. De ondernemer en accountant kunnen ook onderling communiceren via een chatfunctie.

Waarop kan mijn cliënt zich abonneren?

iMUIS Online kan samengesteld worden met de onderstaande modules:

- Financieel
- Kijkfunctie
- Kasboek online
- BTW-aangifte
- Facturering
- Bankieren / Incasso
- CRM (Relatiebeheer)
- Digitaal dossier
- Inlezen (loon)journaalpost
- Directe koppeling met Loket.nl
- Activaregister
- Budgetten
- Transitorische posten
- Rekening courant
- Uren

Voor cliënten die willen werken met een inkoop-, voorraad-, projecten-, en/of urenadministratie adviseren wij het iMUIS-pakket.

Hoe start u met @MUIS Online?

Accountants- en administratiekantoren hebben bij MUIS Software een keuze in het aanbieden van internetboekhouden aan cliënten! Wat voor uw kantoor de beste keuze is, is natuurlijk afhankelijk van uw wensen en bedrijfssituatie. Onderstaand leest u de belangrijkste verschillen.

Keuze1

STARTERSPAKKET @MUIS ONLINE

Starterspakket @MUIS Online

- Hosting op de servers van MUIS Software.
- In extra beveiligde databunkers.
- Databunkers alleen toegankelijk voor geautoriseerde MUIS-medewerkers.
- Dagelijkse back-ups van administraties worden op meerdere geografisch gescheiden locaties opgeslagen.
- Uniek bij MUIS Software is dat u een volledige back-up kunt downloaden die in elke iMUIS-variant teruggezet kan worden.
- Snel starten met aanbieden iMUIS Online.
- Geen software op uw eigen server.
- Systeembeheer, instellen van gebruikersrechten, updates en beveiliging wordt door MUIS Software geregeld.
- Eén gratis beheer gebruiker.
- Toegang tot een eigen domein.
- Export Auditfile.
- Inclusief schijfruimte 500 MB.
- Vermelding van uw bedrijf op www.muis.nl bij "ik zoek een accountant".

Uitbreiding starterspakket

- Toegang tot systeembeheersfuncties en gebruikersrechten instellen.
- Abonneren op iMUIS Accountancy-modules.

Keuze2

@MUIS ONLINE OP UW EIGEN SERVER

@MUIS Online op uw eigen server

- Hosting op eigen server / hostingpartij.
- Volledig beheer van administraties.
- Volledige integratie tussen iMUIS (Accountancysoftware onder Windows) en iMUIS Online internet-boekhouden.
- Volledige toegang tot systeem- en gebruikersbeheer.
- Cliënten abonneren zich via uw kantoor.
- Geen extra kosten per online administratie.
- Export Auditfile en back-up in eigen beheer.
- Te combineren met uw interne administratie, urenverantwoording en declaraties.
- iMUIS Online in uw eigen huisstijl.
- Te combineren met uw fiscale-, loon en overige accountancysoftware.
- Vermelding van uw bedrijf op www.muis.nl bij "ik zoek een accountant".



Financieel

Een financieel pakket is onmisbaar voor administratie- en accountantskantoren. Door de modulaire opbouw kunt u uw iMUIS Accountancypakket samenstellen met de door u gewenste modules.

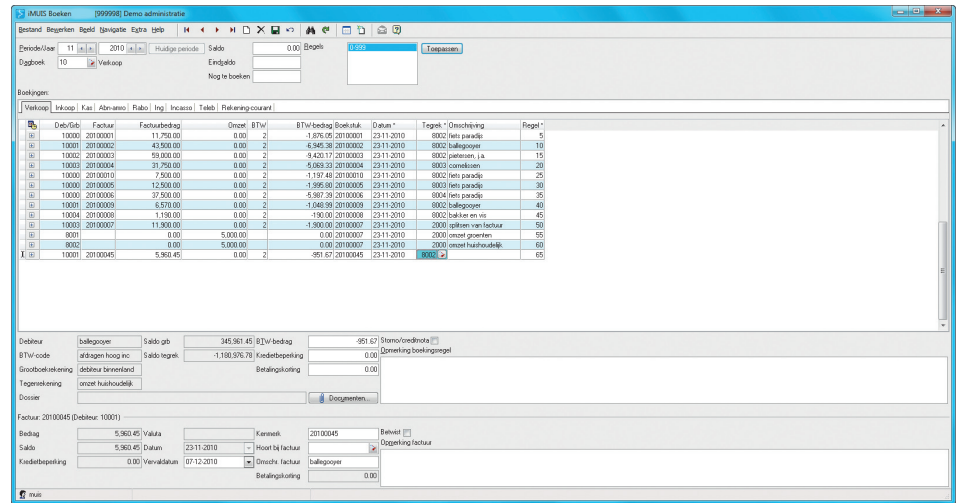

Financieel

Met iMUIS Basis financieel kunt u eenvoudig en efficiënt administraties van cliënten inrichten, verwerken en controleren. U beschikt over een complete debiteuren-, crediteuren- en grootboekadministratie. iMUIS is in alle opzichten gebruiksvriendelijk. Tijdens het boeken van onder meer de kas, bank/giro, inkoop- en verkoopfacturen worden ingevoerde gegevens direct verwerkt in de administratie. Ingevoerde boekingen kunt u snel en eenvoudig corrigeren. Tevens kunt u digitaal de BTW- en ICP-aangifte verzorgen. Accountants- en administratiekantoren vullen de module Basis financieel veelal aan met Uitbreiding

financieel. Hiermee kunnen zij tot een miljoen administraties voeren, en wordt de financiële administratie uitgebreid met verslaglegging, vreemde valuta, uitgebreide financiële rapportages en controleprogrammatuur.

Basisadministraties

MUIS Software levert standaard een basisrekeningschema mee, welke u naar eigen inzicht kunt aanpassen. Deze basisadministraties kunt u gebruiken als modeladministratie toegespitst op bijvoorbeeld een éénmanszaak of B.V. Deze basisadministratie is compleet voorzien van dagboeken, een grootboekrekeningschema en BTW-codes. De grootboekrekeningen zijn gekoppeld aan verslagleggingsrekeningen die als basis dienen om te rapporteren.

Profieladministratie en Centraal rekeningschema

Accountants die administraties beheren en snel wijzigingen in stambestanden en rekeningschema's van administraties willen doorvoeren, besparen veel tijd met iMUIS Profieladministratie. Profieladministraties dienen als sjabloon voor nieuw aan te maken administraties. Wijzigingen van onder meer grootboekrekeningen, verslagleggingsrekeningen, dagboeken, BTW-codes uit de profieladministratie worden automatisch bijgewerkt in abonneeadministraties. Een stap verder is de

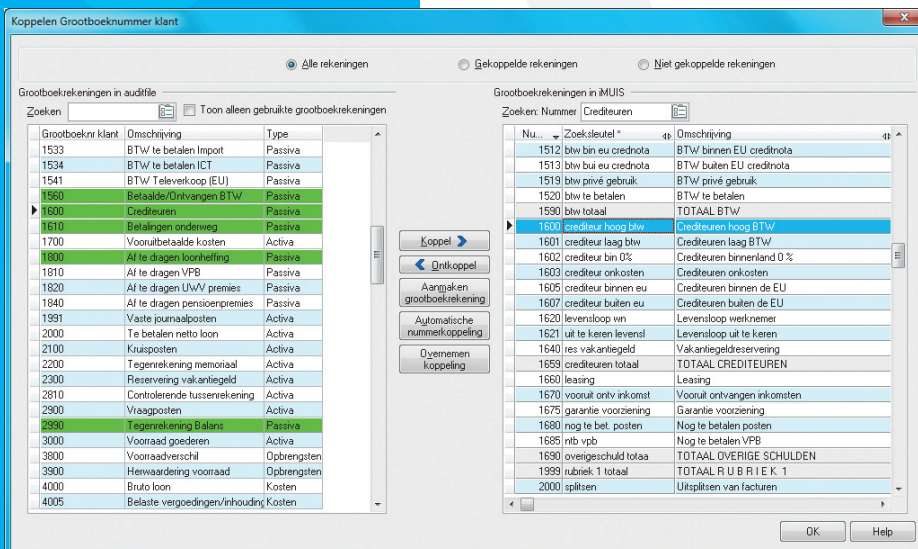

Controle en Analyse

Met iMUIS Uitwerken kolommenbalans kunt u voorafgaande journaalposten invoeren, wijzigen of verwijderen. Hiermee wordt de voorlopige kolommenbalans en andere overzichten op eenvoudige wijze uitgewerkt. Voorafgaande journaalposten uit voorgaande jaren kunnen eenvoudig worden overgenomen. Journaalposten kunt u onderbouwen door gescande documenten toe te voegen (module Digitaal dossier). Om te voorkomen dat u dubbel werk uitvoert, kunt u gecontroleerde grootboekrekeningen per periode afvinken. Zo ziet u direct welke rekeningen en periodes nog gecontroleerd moeten worden.

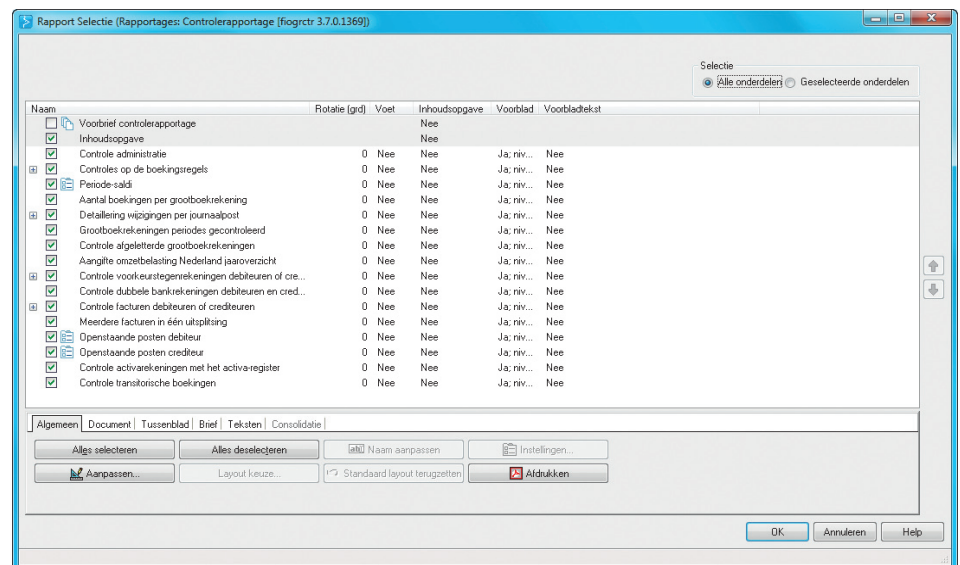

Controlerapportage

iMUIS Controlerapportage analyseert u de administratie op juistheid en volledigheid. De controleprogrammatuur voorziet de accountant, controller van een PDF-document waarin, de afwijkingen worden getoond. Vervolgens kan, na eventuele correcties, de managementrapportage of de jaarrekening worden samengesteld.

Al uw controlerapportages worden bewaard in iMUIS Digitaal dossier.

Digitaal dossier en relatiebeheer

U heeft al uw tussentijdse rapportages, publicatieverslagen, controlerapportages en jaarrapportages digitaal binnen handbereik. Uw bedrijfsdocumenten worden centraal vastgelegd en zijn toegankelijk voor geautoriseerde medewerkers. Dit levert u een aanzienlijke tijdsbesparing op. Ook uw PDF- en Officebestanden of gescande documenten brengt u eenvoudig onder in het digitale dossier. Boekingsregels kunt u onderbouwen met opmerkingen en door documenten toe te voegen. Met de audit-trail heeft u een volledige historie van toegevoegde, gewijzigde, geopende en verwijderde documenten in elk dossier. In combinatie met iMUIS Online Relatiebeheer is het onder meer mogelijk om alle contacten met relaties vast te leggen, mailings te maken en terugkerende taken vast te leggen inclusief digitale dossiervorming.

Management- en Jaarrapportage

Met de module iMUIS Jaarrapportage kunt u met de management-rapportage uw klanten adviseren en beoordelen op basis van actuele cijfers. Tevens stelt u op eenvoudige wijze een professioneel jaarrapport op inclusief waarderingsgrondslagen, toelichtingen, specificaties en opinie.

Management- en Jaarrapportage

- Managementinformatie en tussentijdse cijfers inclusief rapportage.
- Professioneel jaarrapport in eigen stijl.
- Vergelijking van periode-, kwartaal- en jaarcijfers inclusief kengetallen-normering.
- Brutowinstmarge, omzetverdeling, kostenverdeling, liquiditeit, ouderdomsanalyse van openstaande facturen, gemiddelde betalingstermijn, in te dienen en verzonden BTW-aangiftes.
- In één oogopslag ziet uw klant of de cijfers wel of niet gecontroleerd zijn.
- Controle meldingen bijvoorbeeld: zijn alle inkoopfacturen gekoppeld in het digitale dossier. Zijn de te betalen facturen gefiatteerd.
- Altijd de actuele financiële cijfers.
- Snel en eenvoudig corrigeren.
- Minder fouten en tijdsbesparing door direct vanuit iMUIS de rapportage samen te stellen.
- Mogelijkheid om cijfers uit externe financiële pakketten importeren.
- Liquiditeitsbegroting in combinatie met de module Budgetten in de tussentijdse rapportage.
- Consolidatie en eliminatieposten.

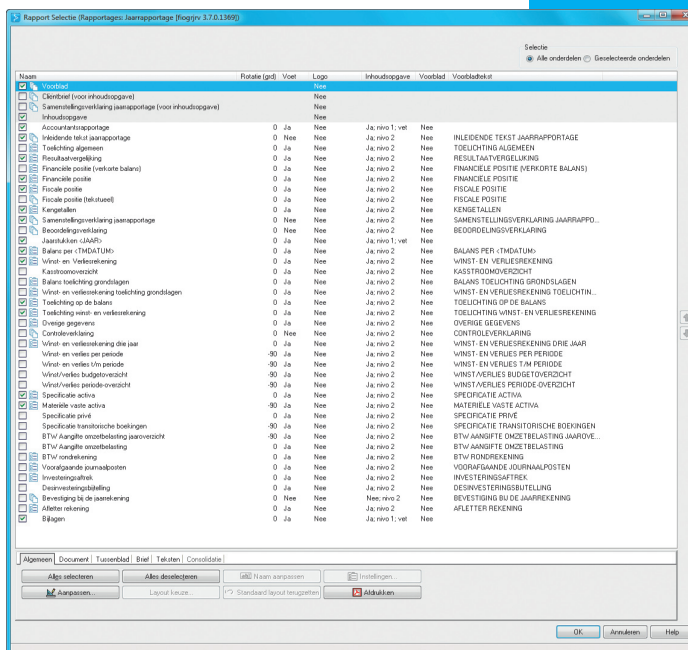

The screenshot shows a window titled 'Jaarrapportage Concept 1 99999 2009 muip.pdf - Adobe Reader'. It displays a consolidated financial statement for December 2009 and 2010. The table is organized into sections: 'BALANS', 'WINST EN VERLIESREKENING', 'OVERIGE GEGEVENS', 'SPECIFICATIE ACTIVA', 'SPECIFICATIE PASSIVA', 'BTW AANGIFTE ONCEBELASTING JAARDE...', 'BTW AANGIFTE ONCEBELASTING', 'BTW RONDERKENNING', 'VORAFGAANDE JOURNALPOSTEN', 'INVESTERINGSFATRES', 'DESVANDESTINGSBESTELLING', 'BEVESTIGING BIJ DE JAARREKENING', and 'AFLETER REKENING'. Each section contains multiple rows of financial data with columns for '2009' and '2010'.

Consolidatie

Met de module Consolidatie kunt u alle afzonderlijke administraties samenvoegen in één consolidatieadministratie. De resultaten van een onbepert aantal administraties kunnen hierbij gecombineerd en getotaliseerd worden. Druk proef- en saldibalansen, kolommenbalansen, activa/passiva overzichten enzovoorts af met de cijfers getotaliseerd over de door u geabonneerde administraties. De oorspronkelijke cijfers blijven in tact. Administraties die geconsolideerd worden bevatten soms dezelfde posten. Denk hierbij aan de kapitaalrekening en de privé-rekeningen van een maatschap en bijbehorende privé-administratie. In

de consolidatie dienen die bedragen maar één keer geteld te worden. Met het programma Eliminatieposten kunt u aangeven welke grootboekrekeningen voor eliminatie van dergelijke dubbele bedragen in aanmerking komen. Daarna kunt u de bedragen elimineren uit de consolidatie administratie.

XBRL Rapportage

MUIS Software ondersteunt de nieuwste standaard voor het uitwisselen van gegevens via XBRL / SBR. Zo kunt u een XBRL bestand genereren voor de KvK, Belastingdienst en banken.

Urenverantwoording en declaraties

De module Urenverantwoording en declaraties biedt de oplossing voor administratie- en accountantskantoren die hun werkzaamheden in rekening brengen op basis van het aantal gewerkte uren of een combinatie van verleende diensten en geleverd materiaal.

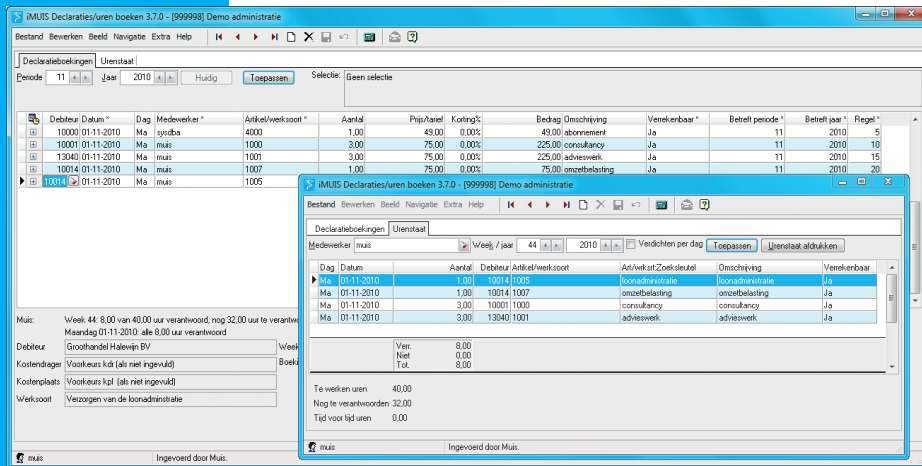

Uw eigen werkwijze

Binnen de urenverantwoording van iMUIS kunt u uw eigen werkwijze bepalen aan de hand van eenvoudig in te voeren basisgegevens. U kunt ervoor kiezen om uw uren direct te declareren of gebruik te maken fiattering op verschillende niveaus.

Eenvoudig uren invoeren

In het programma Uren boeken legt u zeer snel en eenvoudig uren en artikelen vast. Alle ingevoerde uren-gels zijn direct bijgewerkt.

Online de uren invoeren

Voor accountantskantoren met medewerkers die veel buiten kantoor werken is het ideaal om online via de internet-browser de uren bij te houden. iMUIS Urenverantwoording is daarom geïntegreerd met iMUIS Online Uren. Zo heeft u altijd inzicht in het aantal declarabele uren.

Uren fiatteren

Binnen de urenverantwoording kan er gekozen worden voor het gebruik van fiattering niveaus: door de medewerker, verantwoordelijk medewerker en/of de eindcontroleur. Iedere medewerker fiatteert zijn of haar uren, waarbij er een directe controle is op de volledigheid van het aantal te werken uren per dag of week. De verantwoordelijke medewerker (leidinggevende) fiatteert urenboekingen van zijn medewerkers. Mocht een medewerker zijn uren niet volledig hebben ingevuld, dan kan hij direct een e-mail ontvangen. De eindcontroleur is de laatste persoon in de schakel van controles voordat de declarabele uren op het declaratievoorstel afgedrukt worden.

Complete urenverantwoording

Per debiteur of project wilt u vast kunnen stellen hoeveel uren er besteed zijn en hoe de kosten en opbrengsten van deze uren zich ten opzichte van elkaar verhouden. Aan de hand van de ingebrachte uren kan er gedeclareerd worden. Het declareren verloopt op eenvoudige wijze. Als eerste wordt een conceptdeclaratie afgedrukt gecombineerd met een interne toelichting. Conceptvoorstellen kunnen worden gewijzigd. Op de interne toelichting wordt de opbouw van de conceptdeclaratie, overzicht declaraties van het afgelopen jaar, gemiddelde uurtarief en opmerking per debiteur afgedrukt. Na het akkoord bevinden van de conceptdeclaratie wordt met één druk op de knop de definitieve declaratie afgedrukt. Er is een volledige integratie met het grootboek en de debiteurenadministratie. Op de declaratie zijn uitgebreide teksten mogelijk. U kunt uw declaratie zo nauwkeurig maken zoals u wilt; van een declaratie met één regel tot een volledig gespecificeerde declaratie. Managementinformatie is elk gewenst moment op te vragen, zoals onderhanden werk, nog te declareren goederen en/of diensten en productiviteit per medewerker.

Vorbereiden declaraties

Geautoriseerde medewerkers kunnen declaratievoorstellen opvragen, afdrucken, wijzigen en accorderen. Deze declaratievoorstellen ontstaan vanuit urenboekingen en artikelen en die verrekenbaar (declarabel) en gefiatteerd zijn. Per debiteur, betalingsplichtige of groepsdebiteur kunt u direct zien wat het totaal te declareren bedrag is. Hoe het te declareren bedrag is samengesteld is zichtbaar aan de hand van de onderliggende declaratieboekingen.

Informatie urenverantwoording

In iMUIS zijn de ingevoerde urenboekingen direct op het scherm te raadplegen. Zo kunt u urenboekingen van medewerkers, debiteuren, werksoorten en kostendragers (bijvoorbeeld vestigingen) bekijken. De totalen van de verrekenbare (declarabele) en niet-verrekenbare uren, kostprijzen en bedragen worden direct getoond. U kunt direct urenregels aanvullen of corrigeren.

Rapportage en productiviteit

Met de urenverantwoording van iMUIS beschikt u over de rapportage mogelijkheden die u van een flexibel urenpakket verwacht. Naast de uitgebreide praktijkgerichte rapporten beschikt u tevens over managementinformatie, zoals de productiviteit per medewerker, onderhanden werk en de ouderdomsanalyse van nog te declareren uren. Rapporten kunt u naar keuze afdrucken, op uw scherm bekijken en exporteren naar Microsoft Excel, Microsoft Word, PDF, HTML, Tekst of het iMUIS-Archief. Bovendien kunt u rapporten als PDF (met volledige PDF-beveiliging) e-mailen. Zo heeft u alle mogelijkheden voor uw bedrijfsvoering binnen handbereik.

Declareren

Nadat de conceptdeclaratie of het declaratievoorstel akkoord is bevonden kunt u met één druk op de knop al uw declaraties afdrucken of e-mailen. Er kan gebruik worden gemaakt van standaarddeclaraties of declaraties waarbij een debiteur een vast bedrag per jaar doorbelast krijgt. Tot slot kan er ook nog gewerkt worden met voorschotnota's die verrekend worden met de werkelijk gemaakte uren.

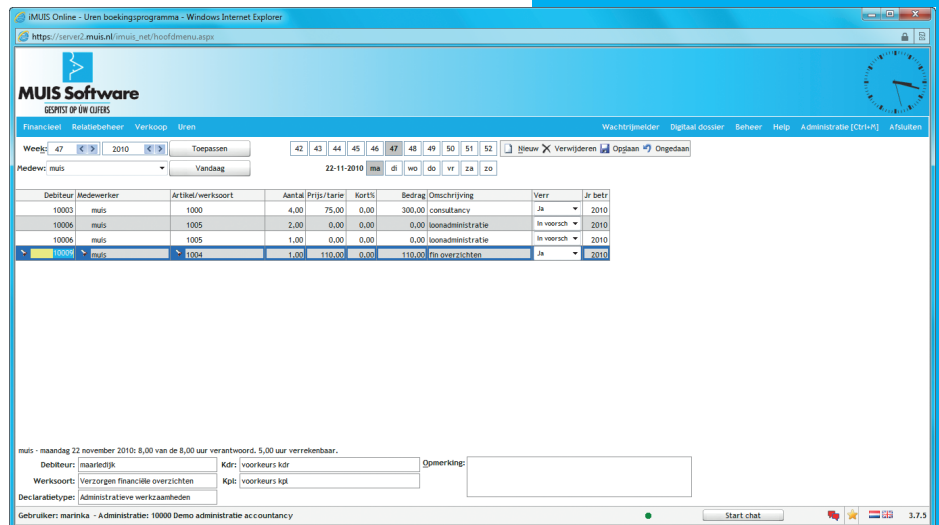

Externe toelichting op de declaraties

Als een debiteur een toelichting op de declaratie wenst, kan er een gespecificeerd overzicht afgedrukt worden. Dit is per debiteur in te stellen. Tijdens het afdrucken van de declaratie kan de toelichting vanuit een andere papierlade of printer worden afgedrukt, zodat deze niet op het briefpapier komt.

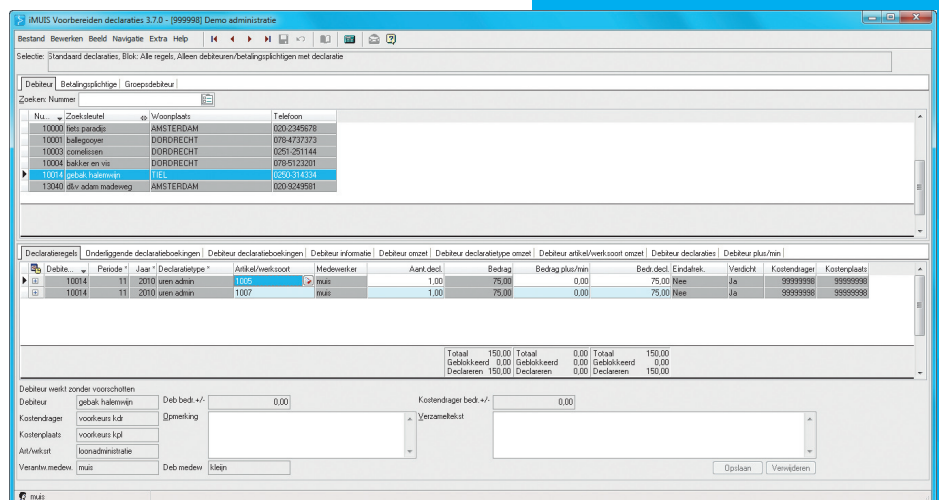

Uren uitbreiden

- Declaratiebudgetten
- Factuuregister
- Contracten
- Projecten

www.muis.nl

